

Acest plan anuleaza si inlocuieste planul nr. PT.02.03.06.AR.05.020 elaborat la data 01.2013.  
This layout plan canceled and replaced layout plan no. PT.02.03.06.AR.05.020 prepared on 01.2013.

CLASA DE IMPORTANTA A CONSTRUCTIEI: II (cf. P100/2006)  
CATEGORIA DE IMPORTANTA: B (cf. HG 766/1997)  
GRAD DE REZISTENTA LA FOC: II (cf. P118/1999)

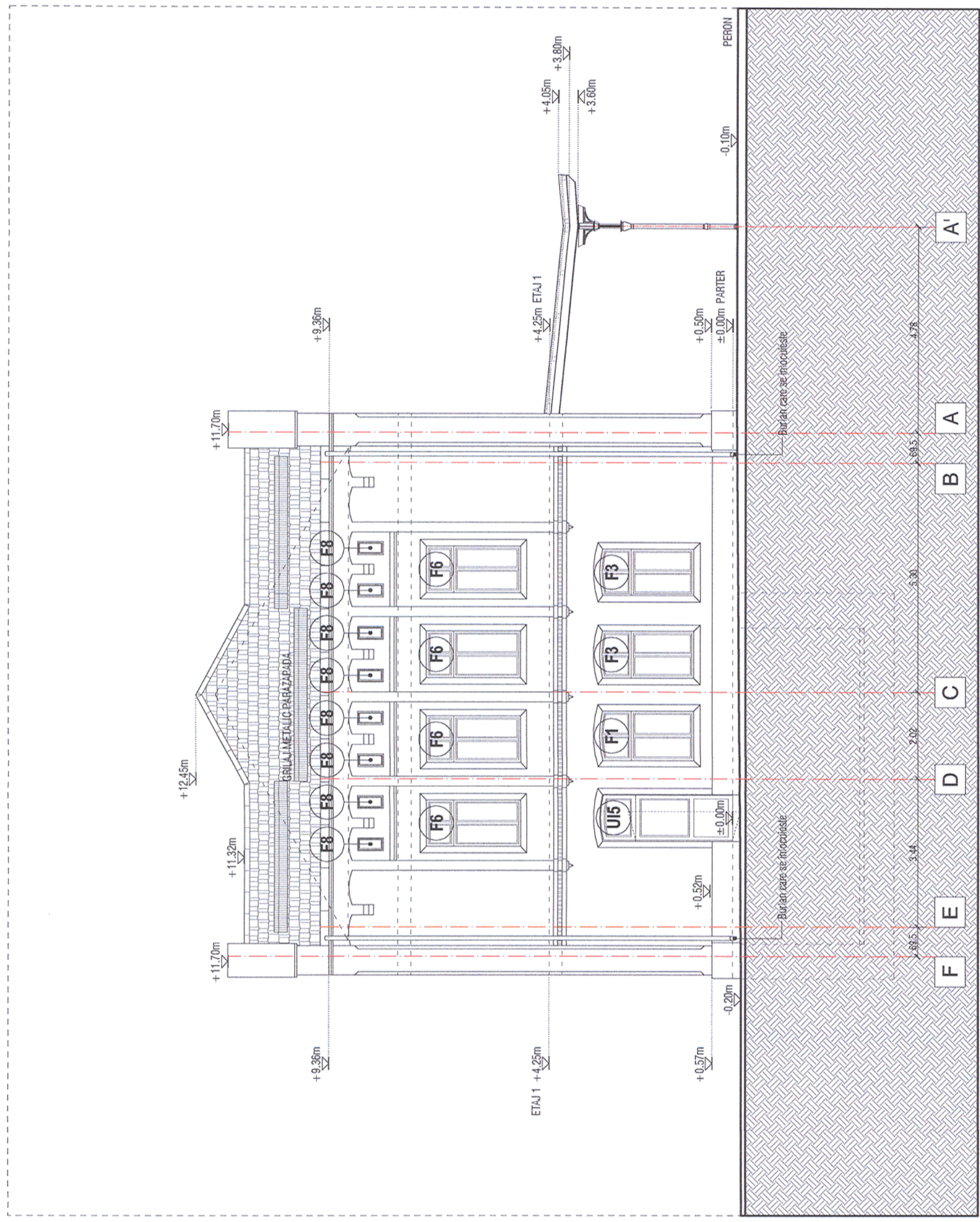

ORDINUL ARHITECTILOR DIN ROMANIA  
4065  
Margareta FOTACHE  
Arhitect cu drept de semnatura

Verificator / Expert Checker / Expert  
Cerința Requirement  
Semnatura Signature  
Referat / Expertiza Report / Expertise

**European Investment Bank**

**MINISTERUL TRANSPORTURILOR**

BENEFICIAR / BENEFICIARY :

**CFR**

COMPANIA NAȚIONALĂ DE CĂI FERATE "CFR" SA

PROIECTANT / DESIGNER:

**PÖYRY**

Aprobat Approved Șef de echipă Team leader C. Teodorescu 01.2013  
Verificat Checked Expert Cheie Key Expert B. Gössler 01.2013

Subcontractant / Subcontractor

**VIOTOP**

Aprobat Approved Adjunct Șef de echipă Deputy Team leader A. M. Baicu 01.2013  
Verificat Checked Arhitect Architect M. Fotache 01.2013  
Proiectat Designed Arhitect Architect L. G. Baicu 01.2013

"Reabilitarea liniei c.f. Frontieră - Curtici - Simeria, parte componentă a coridorului IV Pan-European pentru circulația trenurilor cu viteză maximă de 160 km/h"  
Tronsoanel 2 - A: KM 614 - CAP Y BĂRZAVA  
"Rehabilitation of the Railway Line Border - Curtici - Simeria, component Part of the IV Pan-European Corridor for the Trains Circulation with maximum speed of 160 km/h"  
Section 2 - A: KM 614 - CAP Y BĂRZAVA

Project 9f  
35311.1

Faza / Phase:  
PTh+CS / TD+TS

Denumire desen / Drawing name:  
Stația Radna - Clădire călători - Fațadă Sud-Vest propunere  
Radna Station - Station Building - South-West Facade - Proposal

Scara / Scale 1:100  
Revizia / Revision 1/05.2013  
Cod desen / Drawing Code PT.2A.03.06.AR.05.020  
Nr. / No 20/22